Grande vente de saucissons au profit des JMJ 2023
le *19 Novembre 2022*

Afin de financer notre séjour à Lisbonne lors des prochaines Journées Mondiales de la Jeunesse, nous vous proposons une vente de **très bons saucissons,** venant d'une coopérative située dans le Val d'Allier.
En effet, ce voyage a un coût important, ce qui nous motive à vous proposer des actions, et ce, jusqu'à la fin de l'année !
Restez connectés... !

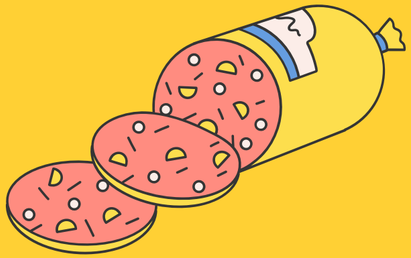

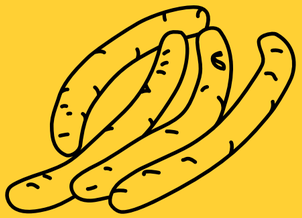

Mais comment commander ces délicieux saucissons avant le *6 Novembre* ?

- Tout d'abord, en remplissant le google docs, dans lequel vous choisirez les différents goûts de saucissons que vous voudriez acheter.
- N'oubliez pas de nous indiquer votre nom et votre prénom pour éviter toute sorte de malentendu.
- Puis, l'étape la plus importante : le paiement via la cagnotte Lydia, créée spécialement pour l'occasion !

Merci pour votre générosité !
L'équipe JMJ

Attention : nous ne prenons pas en compte les commandes non réglées !